

20 VISTA 01 - ESTAÇÃO QUIOSQUES  
1:50

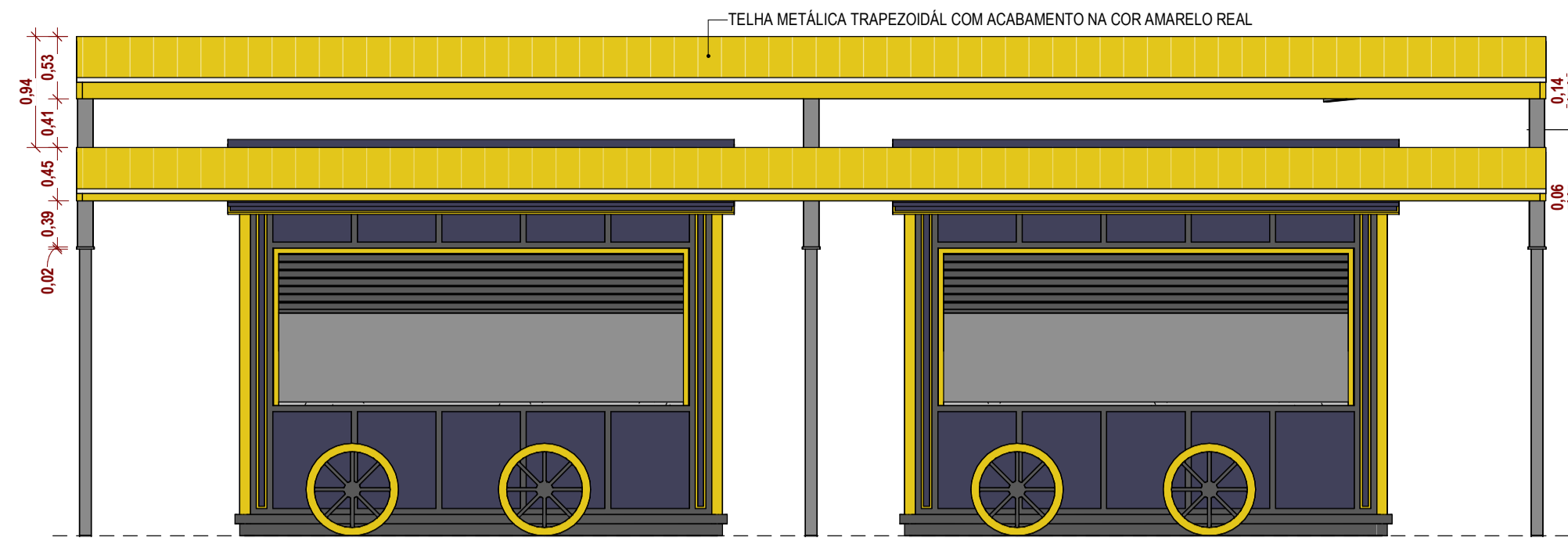

21 VISTA 02 - ESTAÇÃO QUIOSQUES  
1:50

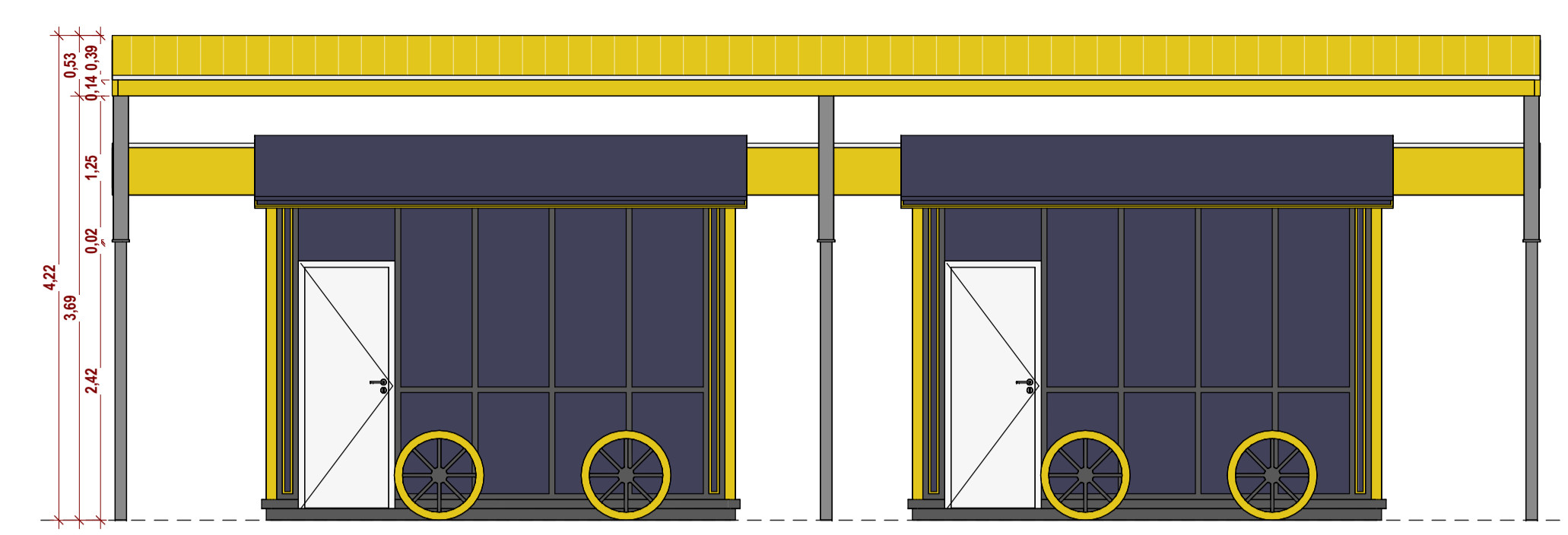

22 VISTA 03 - ESTAÇÃO QUIOSQUES  
1:50

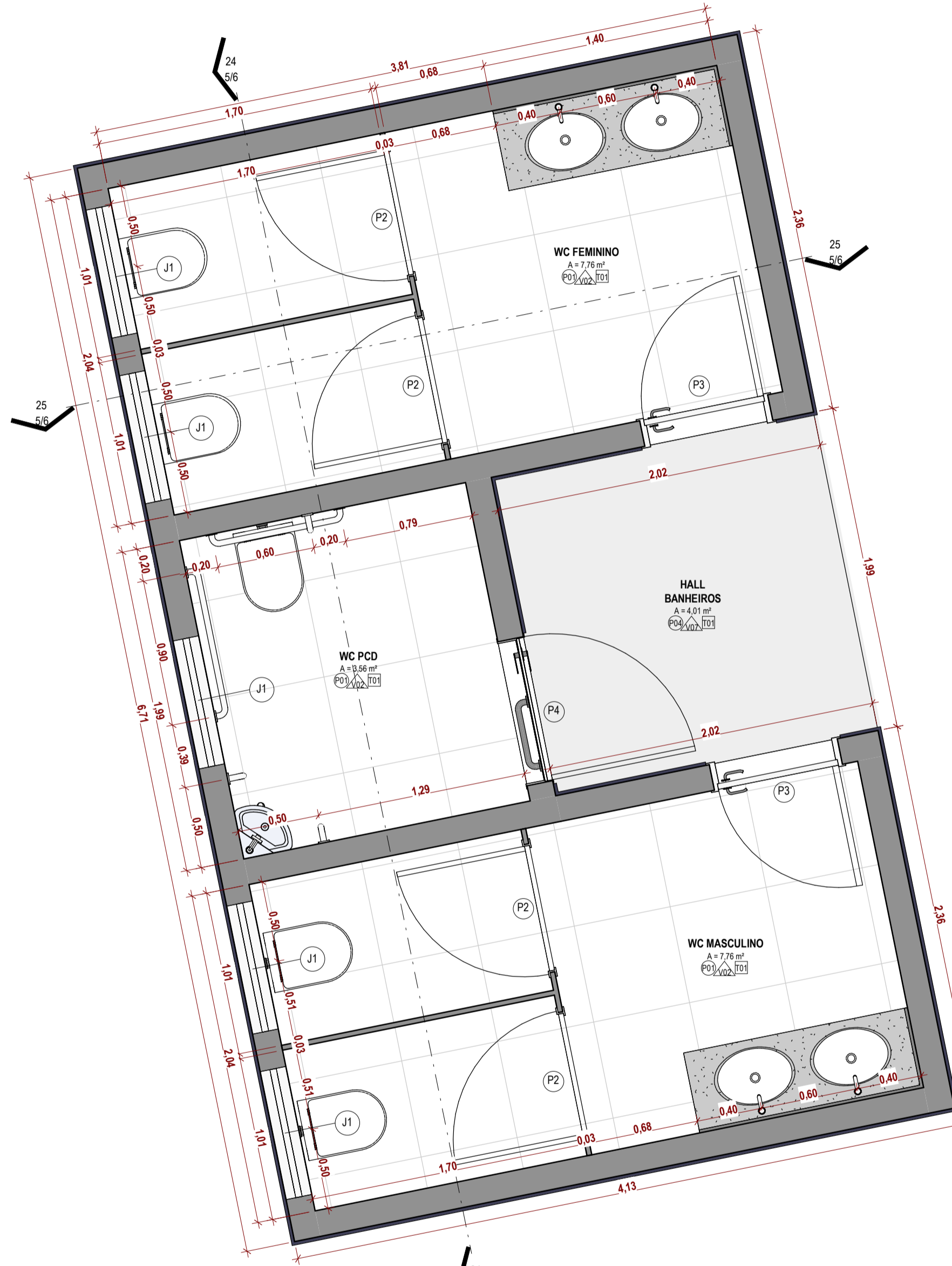

23 PLANTA BAIXA - BANHEIROS  
1:25

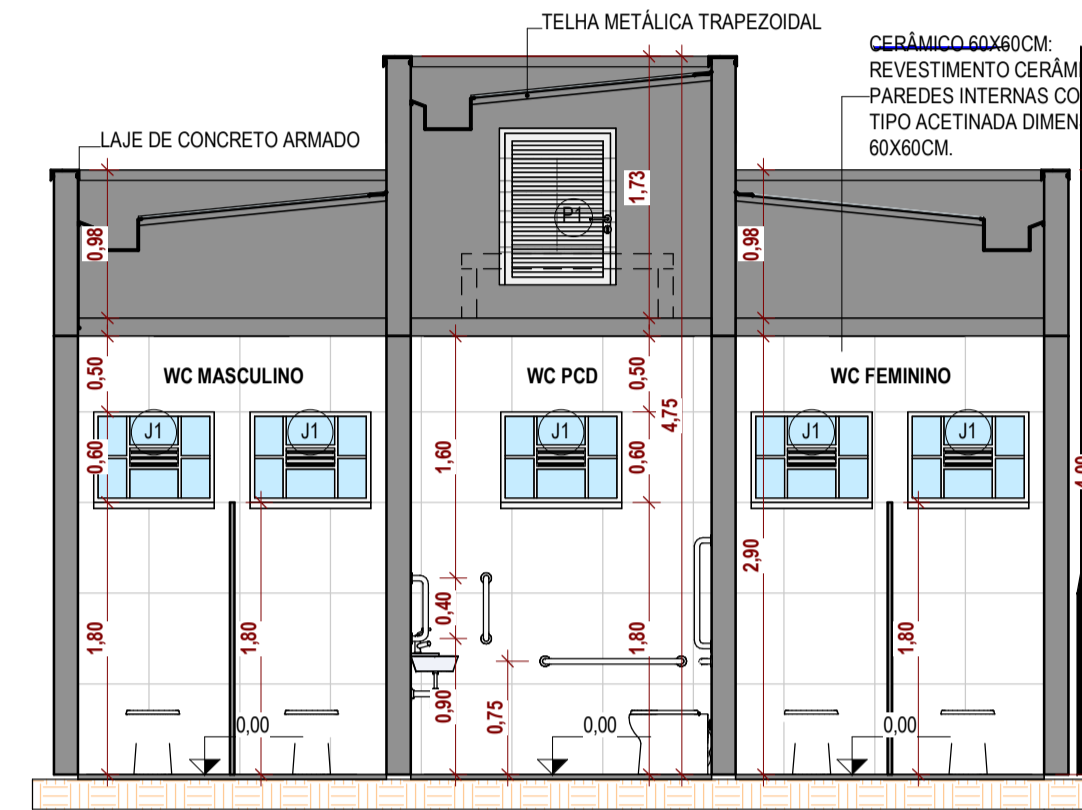

24 CORTE 01 - BANHEIROS  
1:50

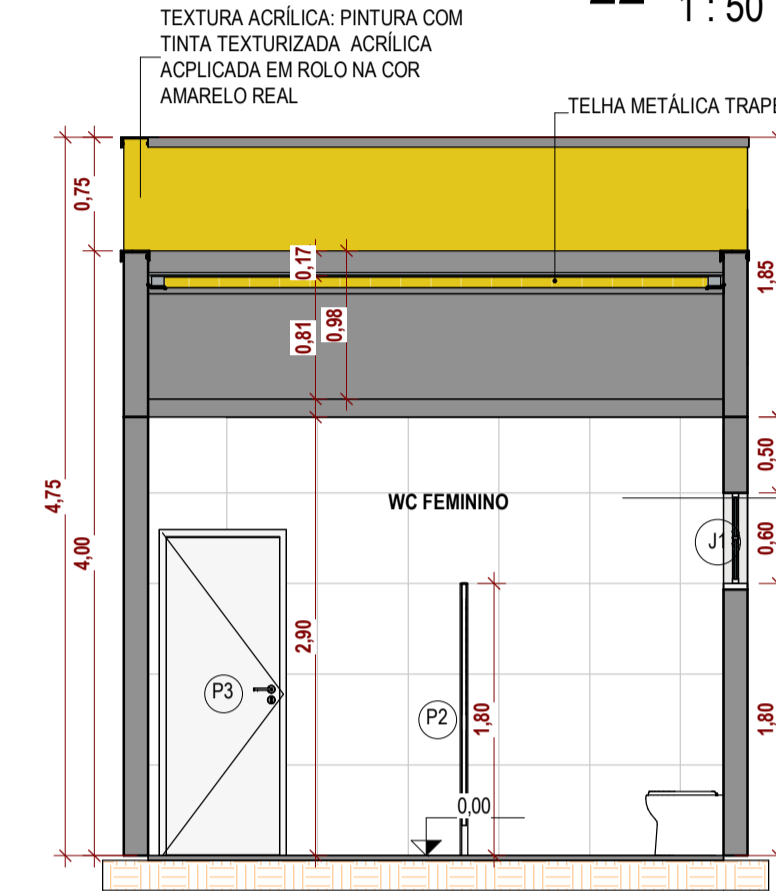

25 CORTE 02 - BANHEIROS  
1:50

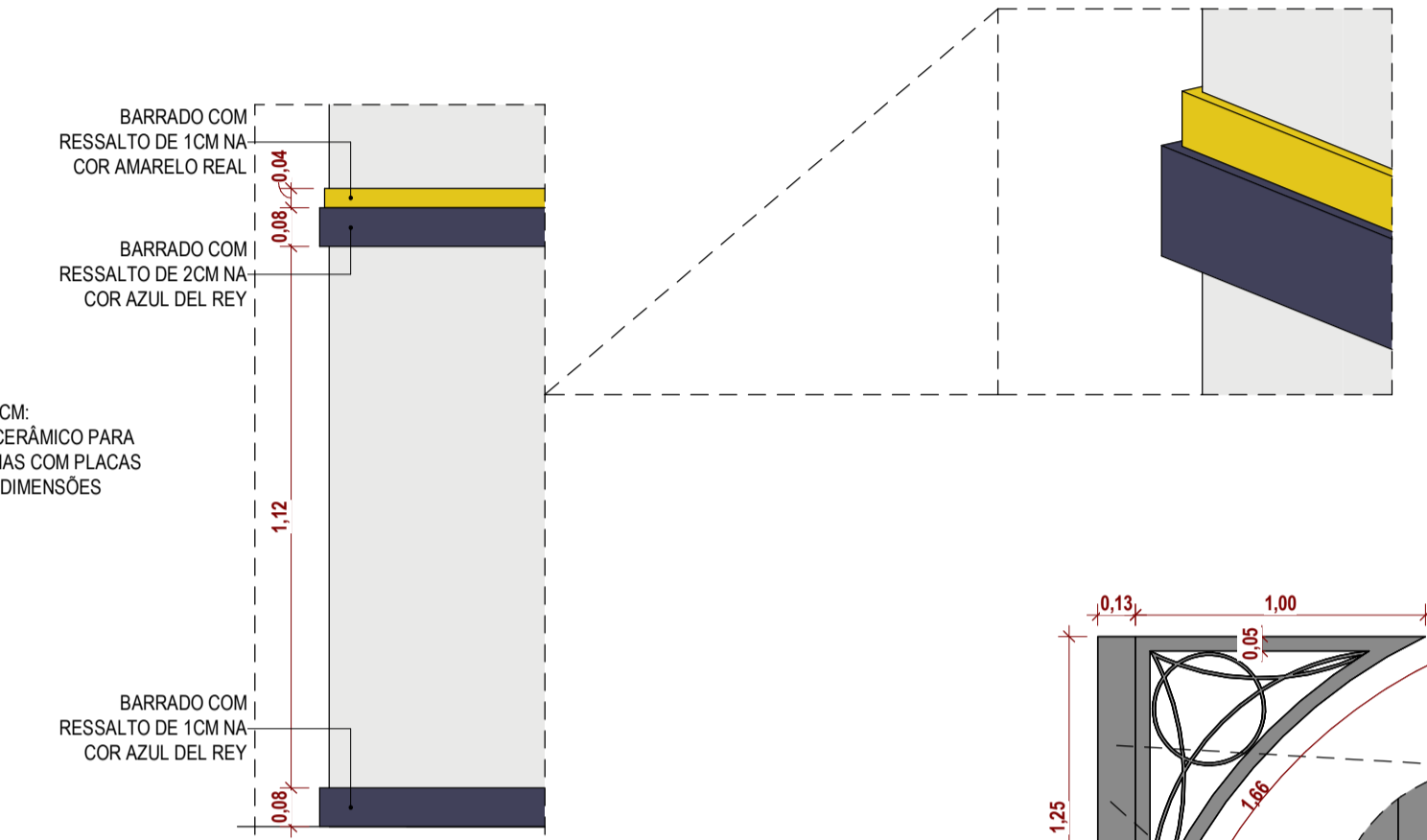

28 DETALHE BARRADO  
1:15

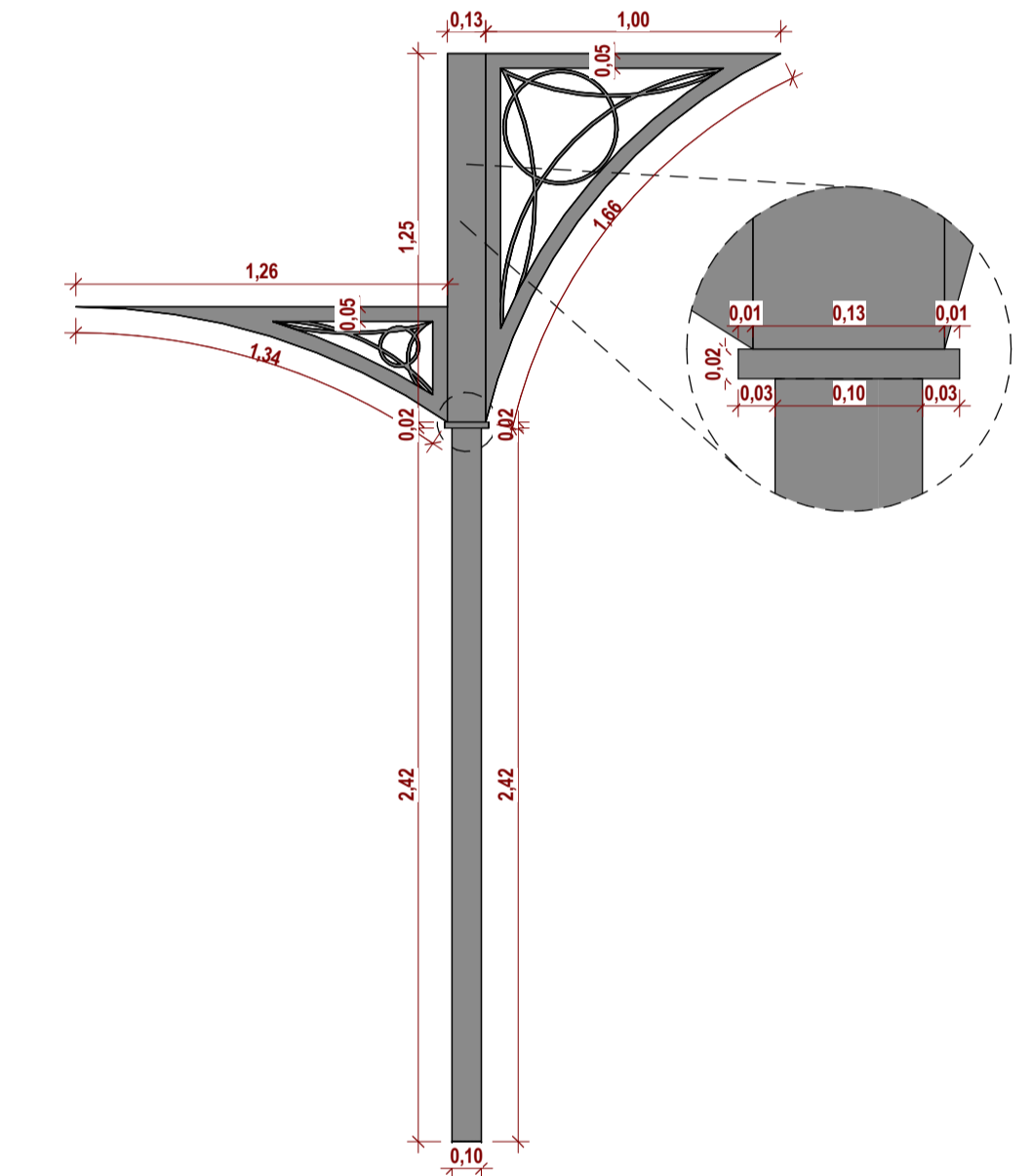

29 DETALHE PILAR  
1:25

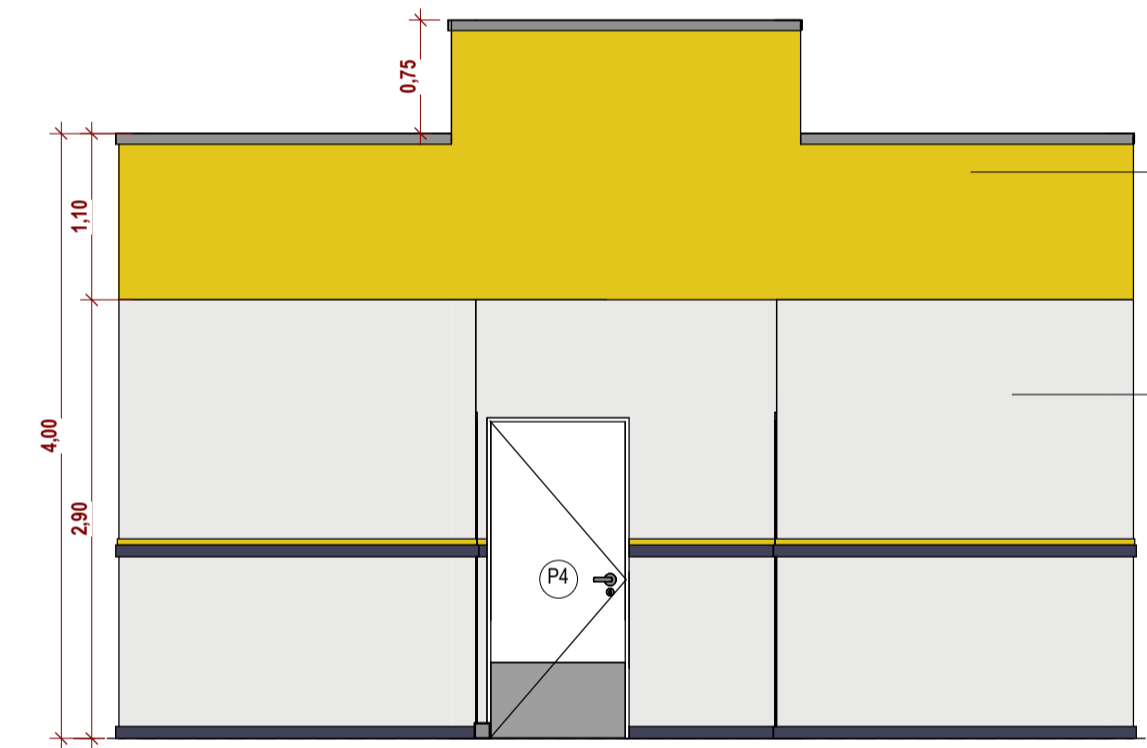

26 VISTA 01 - BANHEIROS  
1:50

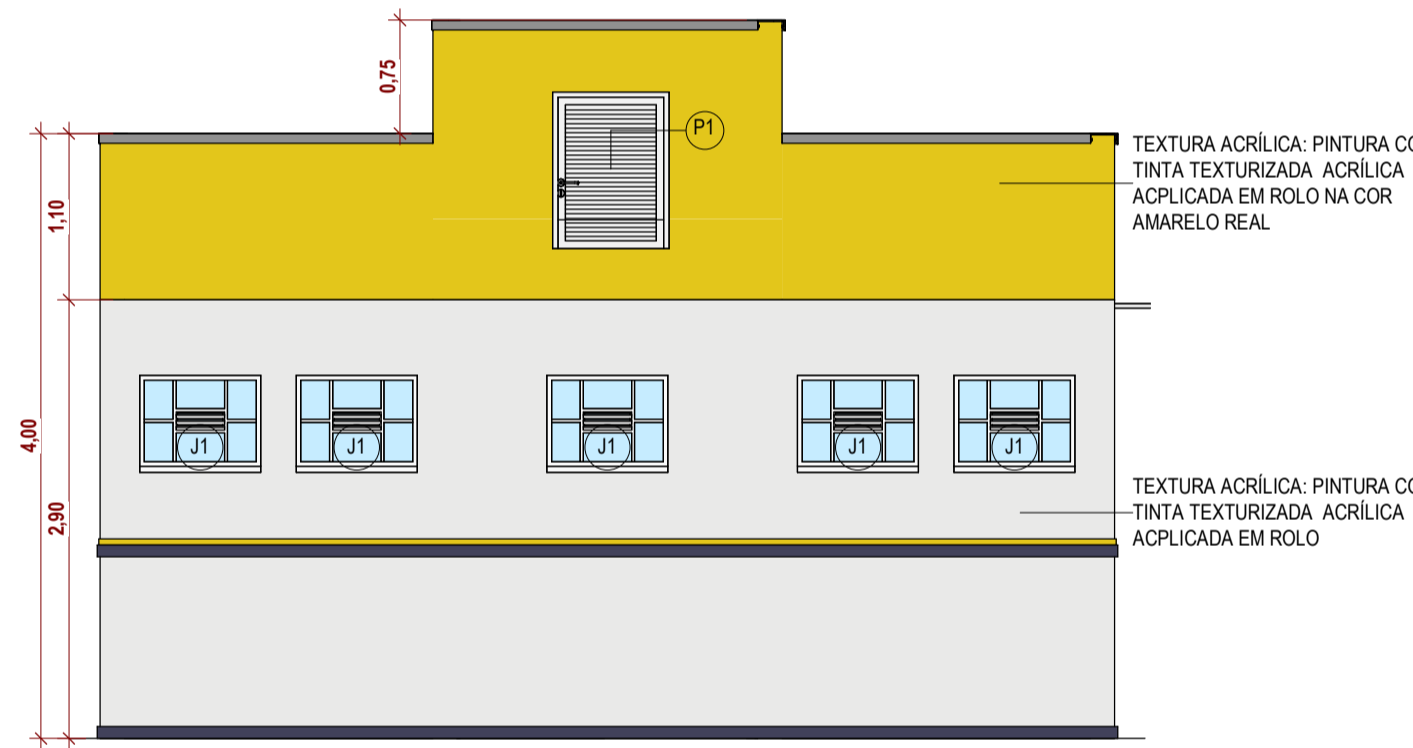

27 VISTA 02 - BANHEIROS  
1:50

ARQ - 001 - ACABAMENTO DE FORRO	
CÓDIGO	DESCRIÇÃO
T01	LAJE EM CONCRETO
T03	FORRO PVC: FORRO EM RÉGUAS PVC, FRISADO, INCLUSIVE ESTRUTURA DE FIXAÇÃO

ARQ - 001 - ACABAMENTO DE PAREDES	
COD	DESCRIÇÃO
V01	LÁTEX ACRILICA: PINTURA COM TINTA LÁTEX ACRILICA EM PAREDES.
V02	CERÂMICO 60X60CM: REVESTIMENTO CERÂMICO PARA PAREDES INTERNAS COM PLACAS TIPO ACETINADA DIMENSÕES 60X60CM.
V07	TEXTURA ACRILICA: PINTURA COM TINTA TEXTURIZADA: ACRILICA APLICADA EM ROLO

ARQ - 001 - ACABAMENTO DE PISO	
CÓDIGO	DESCRIÇÃO
P01	CERÂMICO 60X60CM: REVESTIMENTO CERÂMICO PARA PISO COM PLACAS TIPO ESMALTADA EXTRA DE DIMENSÕES 60X60CM
P03	GRANILITE: PISO GRANILITE MOLDADO IN LOCO, COM ESPESURA DE 8MM
P04	CONCRETO: PISO DE CONCRETO COM CONCRETO MOLDADO IN LOCO, ACABAMENTO DESEMPENADO
P09	PISO INTERTRAVADO, BLOCO RETANGULAR - COR NATURAL 20x10CM - ESPESURA 8CM

Código Cor: RM138   Código RGB: 49,74,100	Código NCS: 0845-Y   Código Cor: 081   Código RGB: 148,212,43	Código NCS: 7502-B   Código Cor: N536   Código RGB: 73,76,79	Código NCS: 0500-N   Código Cor: N501   Código RGB: 250,249,247



TABELA DE REVISÃO				
NÚM.	DATA	DESCRIÇÃO	REVISÃO	ALTERAÇÃO

APROVAÇÃO	<p>PREFEITURA MUNICIPAL DE PORTO MURTINHO</p> <p>SETOR DE APROVAÇÃO DE PROJETOS</p> <p><b>PROJETO APROVADO</b></p> <p>ANALISTA:</p>
-----------	---

**PREFEITURA MUNICIPAL DE PORTO MURTINHO**

OBRA: REVITALIZAÇÃO DA PRAÇA THOMAS LARANJEIRA NO MUNICÍPIO DE PORTO MURTINHOS/MS

LOCAL: QUADRIPLATERO DAS RUAS DR. CORREA, TV. THOMAS LARANJEIRAS, RUA PEDRO CELESTINO E AV. LARANJEIRAS - PORTO MURTINHOS/MS

COORDENADAS: 21°14'57" O'S / 57°53'22" O'W

DATA: ABRIL/2026 | ÁREA CONSTRUIDA: 148,12 m² | ÁREA DO TERRENO: 3.247,55 m²

RESPONSÁVEL TÉCNICO DO PROJETO: FÁBIO MARQUES RIBEIRO | PREFEITO: NELSON CINTRA RIBEIRO

CREA nº 15.276/MS | CNPJ 03.107.539/0001-32

CONTEÚDO: VISTAS - ESTAÇÃO QUIOSQUES, PLANTA, CORTES, VISTAS E RENDERS DOS BANHEIROS, DETALHES BARRADO E DETALHE PILAR

ESCALA: Como indicado | FOLHA: 5/6

DESENHISTA: TALITA

ARQUITETÔNICO